TECHE UDINE

MANOSCRITTI

FONDO PRINCIPALE

Manoscritto n. **P_MSS_2540_003**

Nel Fondo Principale sono confluiti la maggior parte dei lasciti manoscritti pervenuti alla Biblioteca Civica «Vincenzo Joppi» nel corso del tempo: si tratta perciò di un fondo composito nel quale è possibile trovare manoscritti di argomento liturgico, scientifico, giuridico, botanico e altro.

Collocazione:

Biblioteca Civica "Vincenzo Joppi", Udine
https://www.techeudine.it/fondo-principale
https://www.sbhu.it/

Carissimo Nievo

Grazie infinite della tua offerta che accetto di cuore - tanto più che ne ho indovinato e prevenuto una preghiera che io contava di rivolgerti

Io pure desidero vivamente di scambiare la mano e di parlarti - Esci ove vuoi oggi trovarmi quest'oggi - o dalle 4 alle 4 1/2 pom nello studio o dalle 7 1/2 alle 8 1/2 a Martini

Tanto di vederti - Addio amo

Mercoledì mattina

Il tuo
L Sterbini

Ad Ippolito Nievo

mpo

ms 2540/3

Carissimo Nevo

Grazie infinite della tua offerta che accetto di cuore - tanto più che era indovinata e prevenne una preghiera che io contava di rivolgerti

Io pure vedrei ovunque di separarti la mano e di gustare - Tuttavia vi rinuncio trovare quest'oggi - o dalle 4 alle 4½ pom alle stadio o dalle 7½ alle 8½ a Martini

Tanti di vederti - Addio amo

Mercoledì mattina
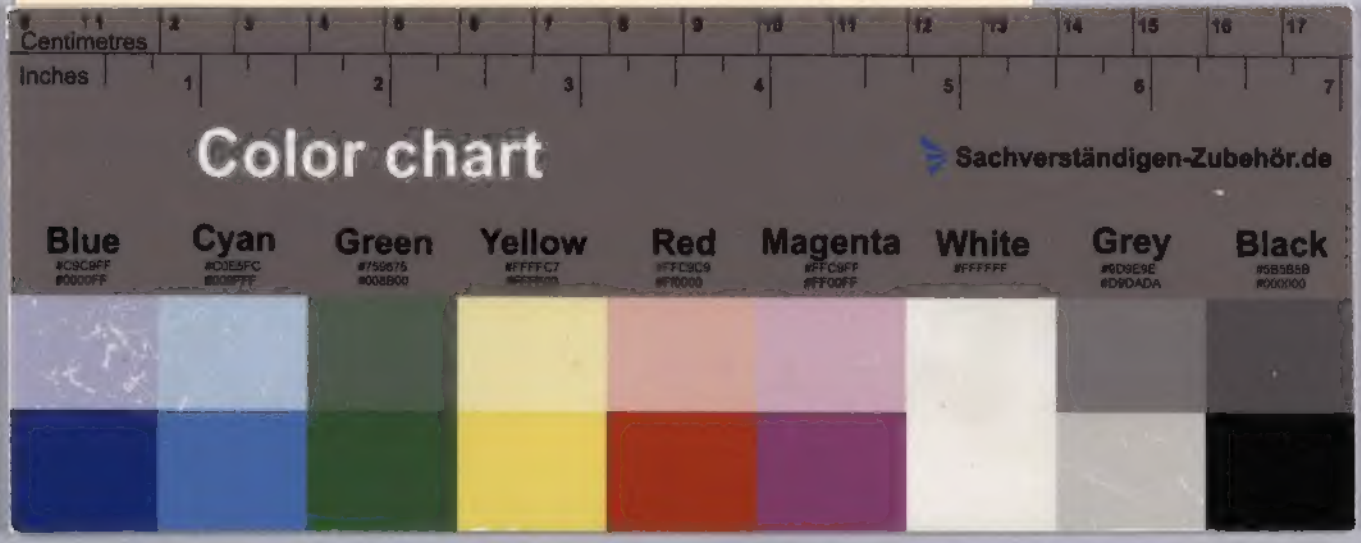
Il tuo
L Zorutti